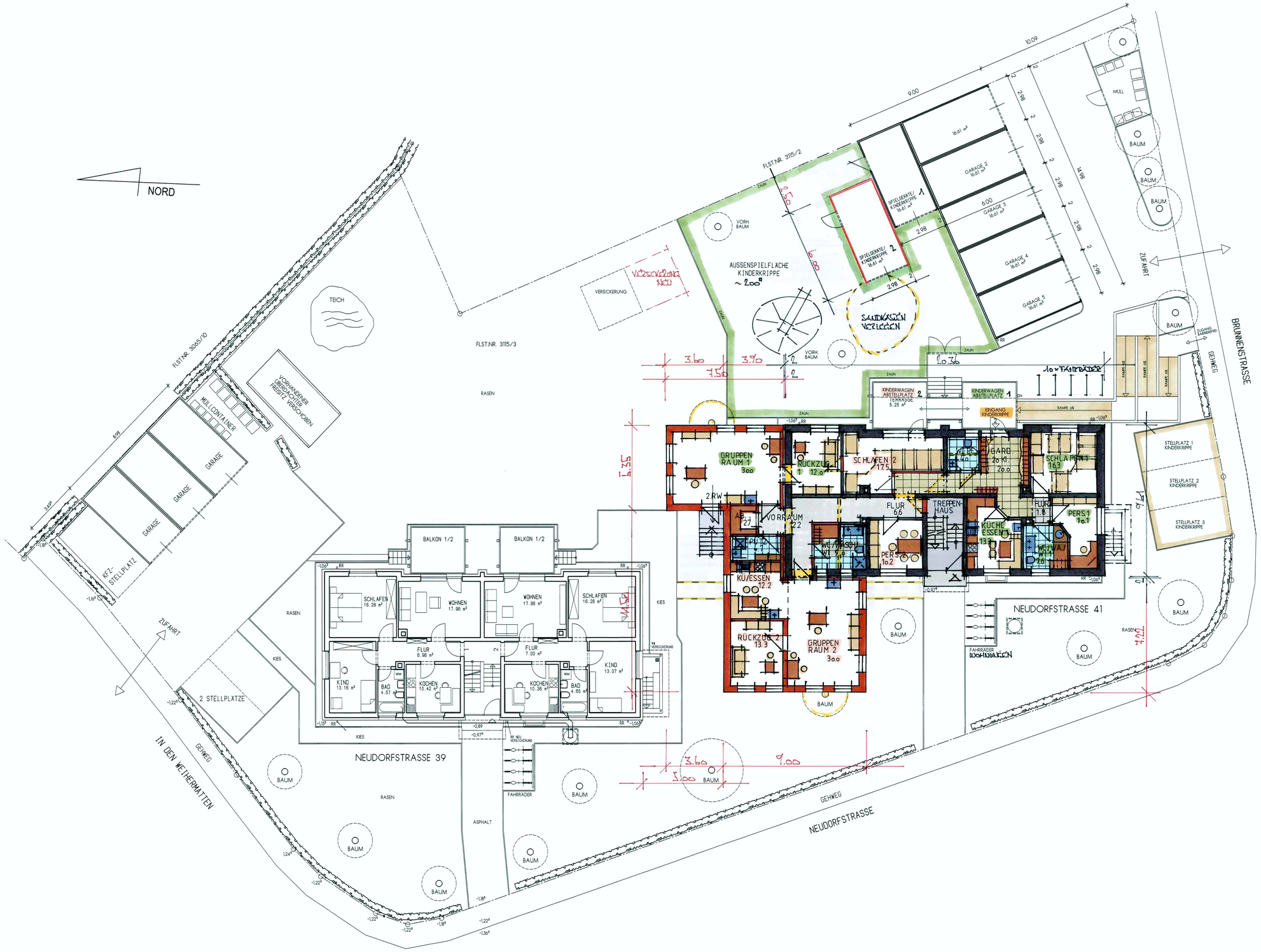

NEUPLANUNG – VARIANTE 2

ERDGESCHOSS - ÜBERSICHT 1:100

BAUHERR: GEMEINDE TENINGEN
RIEGELER STRASSE 12
79331 TENINGEN

BAUVORHABEN: **MACHBARKEITSSTUDIE**
ZUR ERWEITERUNG DER KINDERKRIPPE NEUDORFSTRASSE 41 UM EINE KINDERGRUPPE

BAUORT: NEUDORFSTRASSE 41, FlSt.: 3115/3
79331 TENINGEN

MST. - 1:100 PROJEKT-NR. : 11 2018

TENINGEN, 15.10.2018

GEZ.	CN						Plan-Nr.	
DATUM	15.10.2018							

ARCHITEKT:

thomas nigel der architekt

H/B = 690 / 1040 (0.72m²) Allplan 2018