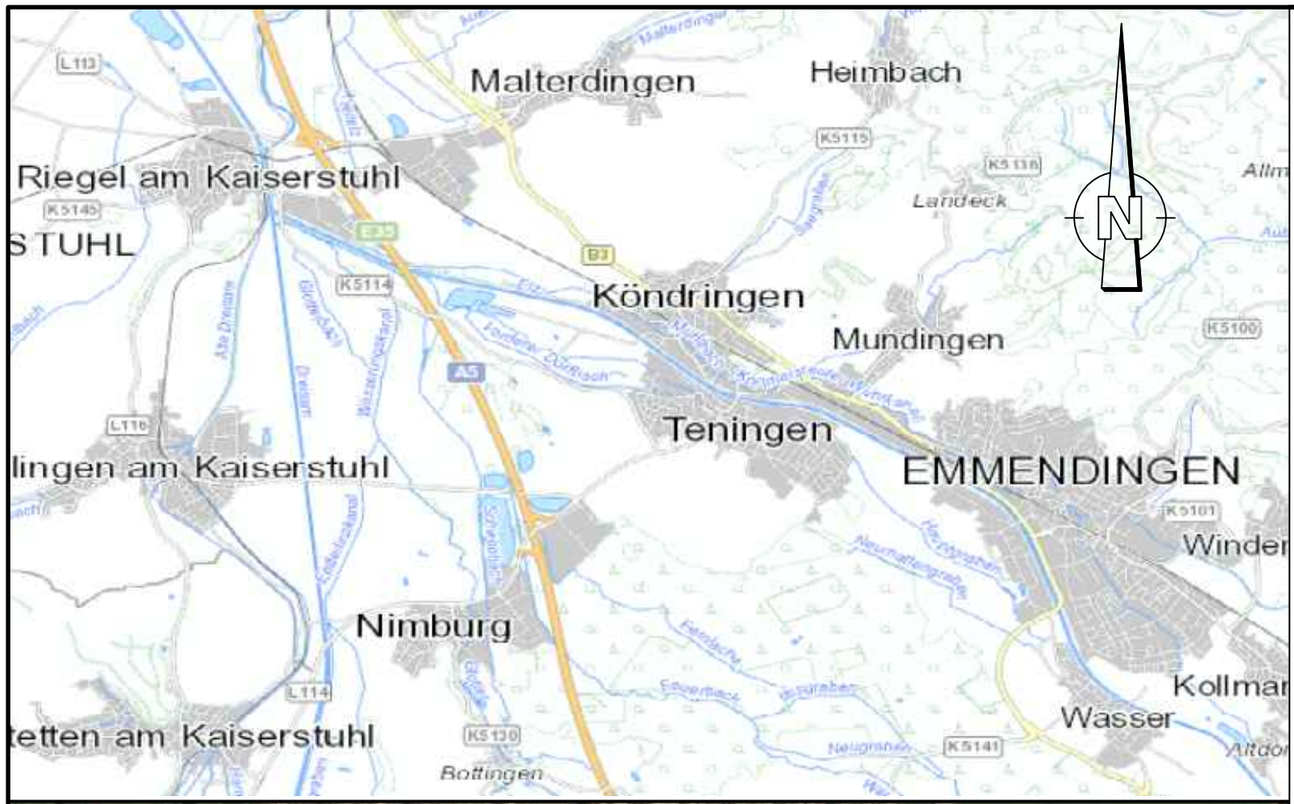


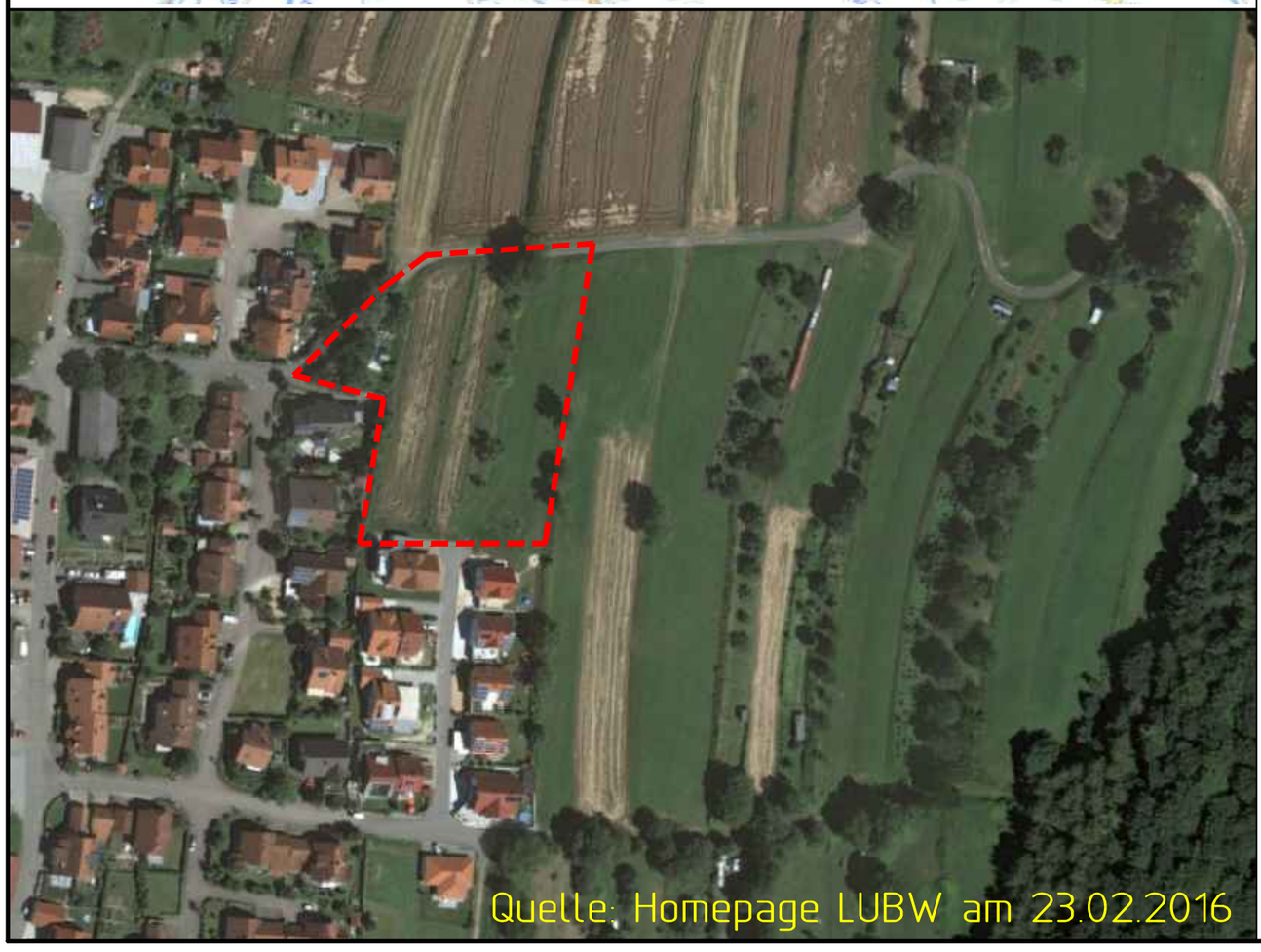


3

| INDEX | DATUM | NAME | ART DER ÄNDERUNG |
|---|---|---|---|
| | | | |
| | | | |
| | | | |
| | | | |
| | | | |
| | | | |


STUTTGARTER STRASSE 13A
75179 PFORZHEIM
TELEFON (07231)3850-0
TELEFAX (07231)3850-50
E-mail: Pforzheim @ Kirn-Ingenieure.de
Internet: www.kirn-ingenieure.de

KIRN INGENIEURE
BERATENDE INGENIEURE

ERSCHLIESSUNGSTRÄGER

STUTTGARTER STRASSE 13A
75179 PFORZHEIM
TELEFON (07231)1378- 0
TELEFAX (07231)1378-50
E-mail: Pforzheim @ pro-kommuna.de

PRO KOMMUNA


# GEMEINDE TENINGEN

OT HEIMBACH

## ERSCHLIESSUNG

## NEUBAUGEBIET GALLENBACH IV

- ENTWURFSPLANUNG -

ÜBERSICHTSKARTE

MASSSTAB 1 : -

| | DATUM | UNTERSCHRIFT |
|---|---|---|
| GEZEICHNET | 29.02.2016 | SA |
| GEPRÜFT | 29.02.2016 | SA |
| GESEHEN | 29.02.2016 | BJ |

ERSATZ FÜR

PLANNUMMER 2014-2136203

AUFTRAGGEBER:

DATUM: UNTERSCHRIFT

PLANVERFASSER:

DATUM: UNTERSCHRIFT